



GESUND+

Das Magazin des Maria Hilf Krankenhauses Daun



UMFASSENDE MEDIZIN IM BAUCHZENTRUM DAUN

Neue Herztherapien im Krankenhaus Maria Hilf
Mehr dazu auf Seite 10.

**KRANKENHAUS
MARIA HILF**
DAUN





Häusliche Pflege? **Wir entlasten Sie!**

Sie benötigen Unterstützung bei der häuslichen Pflege Ihrer Angehörigen? Unsere examinierten Pflegefachkräfte freuen sich auf neue Patient_innen und betreuen sie mit Feingefühl und Fachverstand von A bis Z. Unsere Größe ist Ihr Vorteil: Wir sind zuverlässig für Sie da und bieten alle Leistungen aus einer Hand. Gerne informieren wir Sie über finanzielle Zuschussoptionen.

Ihre Caritas-Sozialstation

Daun-Kelberg: Tel. 06592/3004

Gerolstein: Tel. 06591/7001

Prüm-Arzfeld: Tel. 06551/147430

Südeifel: Tel. 06561/947590

www.caritas-westeifel.de

LIEBE LESERINNEN UND LESER, LIEBE PATIENTINNEN UND PATIENTEN,

unser Krankenhaus Maria Hilf erfährt seit Jahren großen Zuspruch – ein deutliches Zeichen Ihres Vertrauens. Es ist uns daher eine Herzensangelegenheit, Sie über wichtige Entwicklungen in unserem Haus zu informieren.

Die Zentrale Notaufnahme ist Ende Dezember 2025 in die neuen Räumlichkeiten gezogen. Damit vergrößern wir das medizinische Angebot und die räumlichen Kapazitäten. Zudem werden die Wege in die diagnostischen Bereiche (z. B. Radiologie) kürzer und die Behandlungsmöglichkeiten verbessern sich.

Das Land Rheinland-Pfalz hat uns bereits vor einigen Jahren als „unverzichtbare“ Klinik eingestuft, genauer gesagt als Sicherstellungshaus ausgewiesen. Damit übernehmen wir eine besondere Rolle für die regionale und wohnortnahe Versorgung und stellen sicher, dass in unserem gesamten Einzugsgebiet die Wege für unsere Patientinnen und Patienten zumutbar und medizinisch vertretbar bleiben. Diese Anerkennung bestätigt, wie wichtig wir für

die medizinische Versorgung in der Vulkaneifel und den angrenzenden Landkreisen sind. Diesen Auftrag wollen wir erfüllen – mit hoher fachlicher Expertise, moderner Technik und vor allem mit Menschlichkeit und Zuwendung. Neben diesen regionalen Versorgungsaufgaben stärken wir auch unsere überregionalen Versorgungsangebote, z. B. in der Orthopädie – wo sich unser Einzugsgebiet über Bonn, Koblenz und Trier bis nach Luxemburg und ins benachbarte Saarland erstreckt.

Wir wissen, dass sich das Gesundheitswesen im Wandel befindet. Trotzdem blicken wir zuversichtlich nach vorn. Grundlage dafür ist unser starkes Team, das Tag für Tag sein Bestes gibt, um Ihnen die bestmögliche Behandlung und Betreuung zu garantieren. Die enge Zusammenarbeit aller Bereiche trägt dazu bei, dass wir auch in Zukunft ein verlässlicher Partner für Ihre Gesundheit bleiben.

In dieser Ausgabe erfahren Sie mehr über eine spezielle Keramik-Knieprothese für Patientinnen und Patienten mit Metallallergie aus den USA, über Entwicklungen in unserem Medizinischen Versorgungszentrum und über neue Herztherapien sowie über weitere Themen, die unser Haus bewegen.

Wir wünschen Ihnen eine anregende Lektüre und vor allem Gesundheit und Wohlbefinden.

Herzliche Grüße



O. Zimmer

Oliver Zimmer
Geschäftsführer

IMPRESSUM

Herausgeber:

Krankenhaus
Maria Hilf GmbH
54550 Daun
Telefon 06592 715 - 0

Redaktion:

Pia Voigt

Fotos:

stock.adobe.com/de
Foto Nieder

Gesamtherstellung:

Blue Werbetechnik
www.blue-werbetechnik.de

Im Sinne der besseren Lesbarkeit verzichten wir in unseren Texten auf die Verwendung genderneutraler Formulierungen. Sämtliche Personenbezeichnungen gelten gleichermaßen für alle Geschlechter.



www.krankenhaus-maria-hilf.de



zertifiziertes regionales
TRAUMAZENTRUM
TraumaNetzwerk DGU® Z12032
Traumazentrum
Eifel - Mosel





*Dr. med. Michael Dederer, Dr. med. Wilhelm Bruss, Dr. med. Jost Pischel
und Dr. med. Alexander Lindhorst.*

BAUCHZENTRUM DAUN UMFASSENDE MEDIZIN, MENSCHLICH NAH

Ob Magenschmerzen, Darmentzündungen, Lebererkrankungen oder Gallensteine – Beschwerden im Bauchraum gehören zu den häufigsten Gründen, weshalb Patienten ärztliche Hilfe suchen. In Daun gibt es für diese Anliegen ein eingespieltes Team: Die Spezialistinnen und Spezialisten der Inneren Medizin mit dem Schwerpunkt Gastroenterologie, das Medizinischen Versorgungszentrums, kurz MVZ Gastroenterologie Daun sowie der Allgemein- und Viszeralchirurgie am Krankenhaus Maria Hilf arbeiten eng zusammen, Hand in Hand für eine ganzheitliche und wohnortnahe Versorgung.

Sektorenübergreifende Versorgung in Daun

„Gerade im Bereich der sogenannten Viszeralmedizin, also der umfassenden medizinischen Betreuung aller Bauchorgane, profitieren unsere Patienten von der engen Verzahnung von ambulanter und stationärer Versorgung“, sagt Dr. Jost Pischel, Chefarzt der Abteilung für

Innere Medizin am Krankenhaus Maria Hilf. Die Brücke zwischen ambulanter Diagnostik und stationärer Therapie bildet Dr. Michael Dederer, ehemals langjähriger Chefarzt der Inneren Medizin, der nun als erfahrener Gastroenterologe im MVZ tätig ist und weiterhin mit dem Krankenhaus eng zusammenarbeitet. Zur Unterstützung des gesamten Teams konnte Dr. Alexander Lindhorst, Oberarzt Gastroenterologe der Inneren Abteilung, gewonnen werden, der ebenfalls als Gastroenterologe im MVZ tätig ist. So gelingt eine kontinuierliche Begleitung vom ersten Vorgespräch bis zur Therapie – ohne Unterbrechungen im Behandlungsverlauf und stets patientenorientiert.

Moderne Vorsorge und innovative Verfahren

Ein zentrales Thema im Krankenhaus Maria Hilf ist auch die Vorsorge, etwa gegen Darmkrebs. In der Endoskopieabteilung des Krankenhauses werden ambulante Kolo-skopien durchgeführt, die in vielen Fällen eine Krebserkrankung verhindern können, bevor sie entsteht. Werden dabei auffällige Befunde wie große oder flach wachsende Polypen entdeckt, können diese häufig direkt durch spezialisierte endoskopische Verfahren entfernt werden. „Diese Technik erlaubt es uns, selbst kleine, frühe Krebsgeschwüre vollständig und sicher endoskopisch und ohne Operation zu entfernen“, erklärt Dr. Pischel. +

NEUER ARZT IM MVZ ORTHOPÄDIE: DR. KLAUS HINDRICHS

SEIT DEM 1. OKTOBER 2025 VERSTÄRKT DR. KLAUS HINDRICHS
UNSER ÄRZTLICHES TEAM IM MVZ ORTHOPÄDIE.



Dr. Hindrichs ist Facharzt für Chirurgie und Unfallchirurgie und bringt eine langjährige Erfahrung aus Klinik und Praxis mit. In seiner Laufbahn war er unter anderem als Chefarzt tätig und arbeitete zuletzt im Allgemeinarztzentrum Freilingen im Westerwald. Neben den regulären Sprechstunden bietet Dr. Hindrichs auch osteopathische Behandlungen an – ein zusätzlicher

Baustein, der unseren Patienten eine ganzheitliche Versorgung aus einer Hand ermöglicht.

Wir heißen Dr. Hindrichs nochmals herzlich willkommen und freuen uns auf die Zusammenarbeit – und darüber, unseren Patientinnen und Patienten nun eine noch umfassendere Betreuung anbieten zu können. +

Löhr Automobile Daun

Löhr Automobile GmbH • Bitburger Str. 4 • 54550 Daun
Tel.: +49 6592/9684-0 • www.loehrgruppe.de

löhr
gruppe



**Nutzfahrzeuge
Service**



ŠKODA



DREISER SPRUDEL aus dem GesundLand Vulkaneifel.



- eingebettet in naturgeschützte Gebiete
- ausgewogen mit wertvollen Mineralien
- verbunden mit der heimischen Region

dreiser-sprudel.de



MODERNE CHIRURGISCHE BEHANDLUNG DES CHRONISCHEN ULCUS CRURIS

Unter einem Ulcus cruris versteht man eine chronische, langanhaltende Wunde, die sich am Unterschenkel gebildet hat. Die Ursache sind häufig chronische Stauungszustände die durch unterschiedliche Faktoren hervorgerufen werden können. Zum einen treten chronische Unterschenkelödeme bei Herzinsuffizienzen (Herzschwäche) auf. Das Herz hat nicht mehr genügend Kraft, das Blut effektiv durch den Körper zu pumpen. Dadurch kommt es zum Rückstau des Blutes mit einer entsprechenden Flüssigkeitsausschwitzung aus den Blutbahnen in das umgebene Weichteilgewebe – die Beine schwellen an.

Eine weitere Ursache können Abflussstörungen in den Beinvenen sein, zum Beispiel nach einer tiefen Venenthrombose (einem Blutgerinnsel), das den Rückfluss des Blutes behindert.

Auch Durchblutungsstörungen in den Arterien spielen eine wichtige Rolle: Wenn die Haut nicht mehr ausreichend mit Blut versorgt wird, kann Gewebe absterben. Häufig siedeln sich dann Bakterien an, sodass eine Wunde entsteht und nicht mehr abheilt.

Das Ulcus cruris betrifft vor allem ältere Menschen, die



Wolfgang Wagner
Ärztliche
Sektionsleitung
Gefäßchirurgie

häufiger unter solchen Grunderkrankungen leiden. In Deutschland sind rund zwei Millionen Menschen davon betroffen – mit sehr hohen Behandlungskosten von jährlich etwa 25 Milliarden Euro.

Behandlung des Ulcus.

Zunächst muss eine entsprechende Anamnese durchgeführt werden. Wichtig ist es, die Ursache für die Wunde zu finden. Darüber hinaus erfolgt eine kardiologische Diagnostik mit Durchführung einer Herzecho-Untersuchung aber auch eine EKG-Untersuchung zur Feststellung von ggf. vorliegenden Rhythmusstörungen sind wichtig. Wenn eine Herzschwäche vorliegt, muss diese so gut wie möglich behandelt werden. Auch eine eingeschränkte Nierenfunktion

kann zur Entstehung eines Ulcus beitragen und sollte berücksichtigt werden. Die Untersuchung der Beinvenen zeigt, ob eine frühere Thrombose vorliegt und den Blutabfluss stört. Auch Krampfadern (Varizen) können Probleme machen und müssen unter Umständen behandelt werden.

Als letztes ist eine Basisdiagnostik der arteriellen Durchblutung unerlässlich. Dazu wird die Hautdurchblutung gemessen, oft mit einer Ultraschalluntersuchung der Gefäße (Duplexsonographie). Engstellen oder Verschlüsse müssen erkannt und wenn möglich behoben werden.

Wie ein Ulcus aussieht

Ein Ulcus cruris ist ein klar

abgegrenzter Defekt der Haut am Unterschenkel. Es kommt zum Absterben von Gewebe, und abgestorbene Hautteile (sogenannte Nekrosen) bleiben zurück. Solche Wunden geben häufig Flüssigkeit ab und sind fast immer mit Bakterien besiedelt oder infiziert.

Die herkömmliche Behandlung ist langwierig: Antibiotika und antiseptische (keimabtötende) Maßnahmen sollen die Bakterien bekämpfen, bis die Wunde sauber ist. Danach wird abgestorbenes Gewebe entfernt, damit neues gesundes Gewebe nachwachsen kann. Bis eine solche Wunde heilt, vergehen oft Wochen, Monate oder sogar Jahre – und nicht selten bleibt der Erfolg aus. Daher spricht man von einer „chronischen Wunde“.

Die moderne Methode: Ulcus-Shaving und Hauttransplantation

Eine neuere chirurgische Methode verfolgt einen anderen Ansatz: Die lange Vorbehand-

lung soll verkürzt werden. Sind die Grunderkrankungen wie Herz- oder Gefäßprobleme bestmöglich behandelt, kann operiert werden. Dabei kommt ein spezielles Gerät zum Einsatz – ein sogenanntes Dermatome. Man kann es sich wie einen elektrischen Hobel mit einer feinen Klinge vorstellen. Mit ihm wird das Ulcus in dünnen Schichten (ca. 0,2 mm) abgetragen. So entfernt man alles abgestorbene Gewebe, bis eine frische, gut durchblutete Wundfläche entsteht. Der Eingriff dauert meist nicht länger als zehn Minuten. Anschließend entnimmt man ein kleines Stück gesunder Haut, meist vom Oberschenkel, präpariert es als dünne Spalthautschicht und legt es auf die Wunde auf. Mit einem Verband wird sie fixiert und für fünf Tage ruhiggestellt. In dieser Zeit kann die Haut anwachsen.

Nach fünf Tagen wird der Verband zum ersten Mal gewechselt. Die Entnahmestelle

am Oberschenkel wird mit einer Folie geschützt und heilt in der Regel von selbst ab. Der Patient beginnt dann langsam wieder mit Bewegung, die Wunde wird regelmäßig kontrolliert und neu verbunden. Meist wächst die verpflanzte Haut innerhalb von zwei bis vier Wochen vollständig ein. Bei sehr großen Wunden kann es sein, dass kleine Stellen nachgebessert werden müssen. Insgesamt zeigen die Erfahrungen jedoch, dass bei rund 80 Prozent der Patientinnen und Patienten die Haut sofort stabil einheilt. Für die Betroffenen bedeutet das eine enorme Erleichterung: Jahre langer Leidensdruck, Schmerzen und Einschränkungen der Lebensqualität können so deutlich verkürzt und verbessert werden. +

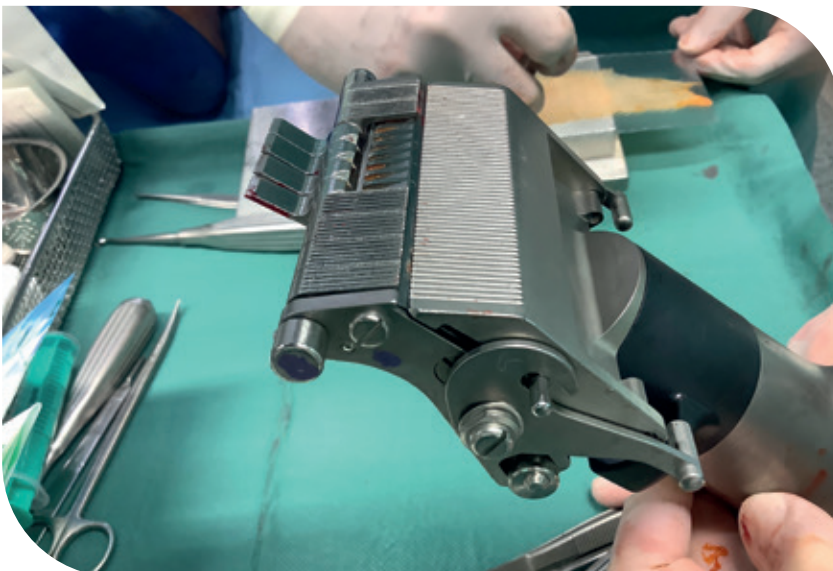

Weitere Infos & Bilder über diesen Eingriff finden Sie über diesen QR-Code.

Die Bilder sind ggfls. nicht für jede Person geeignet.



Wir haben die Top-Auswahl!

- Freizeit-, Kur- und Jogginganzügen
- Badebekleidung
- Sport-Schuhe und -Bekleidung
- Reisegepäck

Wir haben den Service, die Auswahl und die Qualitäten, die Sie suchen.

Zur Anprobe können unsere Artikel gerne mit ins Krankenhaus genommen werden!

INTERSPORT LEDER LEHNEN

Öffnungszeiten

Montag - Freitag
10:00 - 18:00

Samstag
10:00 - 15:00

... ganz in Ihrer Nähe!

Sporthaus Leder-Lehnen GmbH

Wirichstrasse 14 · 54550 Daun · Tel.: 0659295030 · sport-lehnen-daun@t-online.de

THERAPIEZENTRUM DAUN Schmitz-Duppich



Physio
Therapie + Training

Uns bewegt Ihre Gesundheit!

Seit der Gründung im Jahr 1986 stellt das Therapiezentrum Daun den Menschen in den Mittelpunkt des Handelns.

Schmerzfreiheit, Kraft, Beweglichkeit und Ausdauer – im Therapiezentrum Daun helfen wir Ihnen mit unserer Expertise, Ihre körperliche Leistungsfähigkeit zu erhalten oder wiederherzustellen. Mit Hilfe von physiotherapeutischen Behandlungen, begleitenden Trainingseinheiten und medizinischen Anwendungen führen wir Sie nach Erkrankungen oder Störungen wieder zurück zum gewohnten Wohlbefinden und zur körperlichen Belastbarkeit. Dabei profitieren Sie immer von der langjährigen Erfahrung unseres Teams und einer individuellen Ausrichtung unserer Angebote.



Öffnungszeiten

Physiotherapie:

Mo - Do: 08:00 - 20:00 Uhr
Fr: 08:00 - 18:00 Uhr

Trainingsbereich:

Mo - Fr: 08:00 - 20:30 Uhr
Sa: 08:00 - 13:00 Uhr
16:00 - 19:00 Uhr
So: 08:00 - 13:00 Uhr

- Physiotherapie
- Schmerztherapie
- Krankengymnastik am Gerät
- T-RENA
- Gesundheitstraining
- Fitness

Jetzt starten
und zwei Wochen
kostenfrei testen.



Therapiezentrum Daun · Leopoldstraße 14 · 54550 Daun · Tel: 06592 75 74 · www.therapiezentrum-daun.de



HERZGESUNDHEIT IM FOKUS: NEUE HERZTHERAPIEN IM KRANKENHAUS MARIA HILF

Die kardiologische Abteilung setzt auf moderne Verfahren direkt vor Ort, die unseren Patienten mehr Sicherheit und Lebensqualität bringen. Mit zwei innovativen Methoden – dem Verschluss des linken Vorhofohrs (LAA-Verschluss) und der modernen Schrittmachertherapie durch His-Bündel- und LBB-Stimulation.

Schutz vor Schlaganfall

Viele Menschen mit Vorhofflimmern haben ein erhöhtes Risiko für Schlaganfälle, da sich Blutgerinnsel meist im linken Vorhofohr bilden. Normalerweise wird dieses Risiko durch Blutverdünner verringert.

Genau hier setzen wir in der kardiologischen Abteilung mit dem Verschluss des lin-

ken Vorhofohrs (LAA-Verschluss) an.

Beim LAA-Verschluss wird das linke Vorhofohr des Herzens über einen Katheter mit einem kleinen Schirmchen verschlossen, sodass sich dort keine Blutgerinnsel mehr bilden können. So sinkt das Schlaganfallrisiko erheblich. Besonders geeignet ist dieses Verfahren für Patienten, die Blutverdünner nicht vertragen oder ein erhöhtes Blutungsrisiko haben. Denn mit diesem Verfahren können viele Patienten dauerhaft auf Blutverdünnung verzichten.

Moderne Schrittmachertherapie

Für Patienten, die einen Schrittmacher benötigen, gibt es inzwischen große Fortschritte: Statt nur die

rechte Herzkammer zu stimulieren, können moderne Schrittmacher das natürliche Reizleitungssystem des Herzens nutzen. Die sogenannte His-Bündel- und LBB-Stimulation sorgt dafür, dass das Herz synchroner und kräftiger schlägt. Gerade für Menschen mit Herzschwäche bringt dies eine spürbare Verbesserung der Lebensqualität.

„Mit diesen beiden Verfahren bringt unser Krankenhaus hochmoderne und sichere Herzmedizin direkt in die Vulkaneifel. Unsere Patienten profitieren von innovativen Therapien, die bisher oft nur in großen Zentren verfügbar waren“, betont Oliver Zimmer, Geschäftsführer. +



Sauer & Knorr GmbH
Werkstatt für technische Orthopädie • Praxislogistik

Nach neuen Möglichkeiten **GREIFEN** –
wir **STEHEN** hinter Ihnen!

Premium-Prothesen – individuell für Sie gefertigt

Als spezialisierte Werkstatt für technische Orthopädie und Praxislogistik fertigen wir maßgeschneiderte Prothesen, Orthesen, Einlagen und Bandagen – immer im engen Austausch mit Patienten, Ärzten und Therapeuten.

- Premium-Qualität dank Markenprodukten
- Nur die Rezeptgebühr – keine versteckten Kosten
- Individuelle Anpassung für höchsten Tragekomfort
- Der Weg lohnt sich – egal, wie weit er ist!

Ihre Mobilität ist unser Ziel. Vertrauen Sie auf Erfahrung und Qualität.

www.sauer-knorr.de

Im Schützengrund 60 info@sauer-knorr.de
56566 Neuwied-Engers 0 26 22 - 90 71 0

DIE 15 HÄUFIGSTEN FEHLER BEIM IMMOBILIENVERKAUF!



Frank Janssen
— Immobilien —

Fehler #6: Erreichbarkeit beim Verkauf

Hat man seine Immobilie einmal in der Werbung, melden sich Interessenten zu ganz unterschiedlichen Zeiten. Nicht zu vergessen, dass unzählige Makler Sie belagern und einen Auftrag wollen. Ist man nicht erreichbar, gehen einem Interessenten verloren. Auch hier gibt es eine simple Lösung!

Kostenfrei
im Wert von
595 €

GUTSCHEIN

Kostenfreie Marktwertermittlung
- Jetzt anfordern!

Frank Janssen Immobilien
Hauptstraße 7
54568 Gerolstein
☎ 06591 - 9849900



Erweiterte Kapazitäten für Kinder-Bobath-Therapie



Wir sind dein engagierter Partner,
wenn es um Physiotherapie, alternative Heilmethoden,
medizinische Fitness und funktionales Training geht.

Der Patient steht bei uns im Mittelpunkt
Unser Team aus hochqualifizierten Therapeuten und
Trainer unterstützen dich auf deinem Weg zu Gesundheit,
Wohlbefinden und körperlicher Fitness.



In einem persönlichen Gespräch informieren wir dich gerne über unsere Therapie-, Behandlungs- und Trainingsmöglichkeiten.



Zusätzlich bieten wir Dir ein kostenfreies Probetraining mit individuell auf Dich abgestimmten Trainingsplan in unserem Fitnesspark an.

- Physiotherapie
- Osteopathie
- Heil- / Chiropraktik (MOM)
- med. Trainingstherapie
- Krankengymnastik
- Schlingentisch Therapie
- Manuelle Therapie
- Manuelle Lymphdrainage
- Bobath Therapie
- Säuglings / Kindertherapie
- Klassische Massagetherapie
- Schwindeltherapie
- Cranio-Sacrale Therapie
- Sport und Fitness-Coaching
- Personal-Training
- EMS-Training
- Stoßwellentherapie
- Ernährungsberatung u.v.m.

Wir sind für Dich da: Montag bis Donnerstag von 08:00 - 20:00 Uhr • Freitag von 08:00 - 14:00 Uhr

PhysioTeam Mike Mohr • Kreuzbergweg 1a • 54550 Daun • Tel. 06592 173194

WIR SIND MIT UNSERER NEUEN INTERNETSEITE ONLINE!

Modern. Übersichtlich. Nutzerfreundlich. So präsentiert sich unser Krankenhaus seit August mit der neuen Internetseite. Die alte Seite wirkte unaufgeräumt und wenig patientenorientiert. Deshalb haben wir sie komplett überarbeitet. Herausgekommen ist ein frisches Layout, das Sie schnell ans Ziel bringt – egal ob Sie Informationen zu Fachabteilungen, Besuchszeiten oder Kontaktdaten suchen.

Informationen intuitiv und leichter finden

Dank der neuen, durchdachten Menüführung gelangen Sie schnell und unkompliziert zu allen wichtigen Informationen. Mit nur wenigen Klicks erreichen Sie die Inhalte, die Sie be-

nötigen – ob Besuchszeiten, Fachbereiche, Vorträge oder Ansprechpartner.

Die sogenannten „Breadcrumbs“ (dt. Brotkrumen) zeigen Ihnen jederzeit, wo Sie sich gerade befinden, und führen Sie ganz leicht zurück zur vorherigen Seite.

Smartphone optimiert

Unsere Seite wurde nicht nur optisch modernisiert, sondern auch technisch. Sie ist jetzt für alle Endgeräte optimiert – egal ob Smartphone, Tablet oder Computer. So können Sie jederzeit und von überall auf unsere Informationen zugreifen. +

Besuchen Sie uns online unter:



www.krankenhaus-daun.de

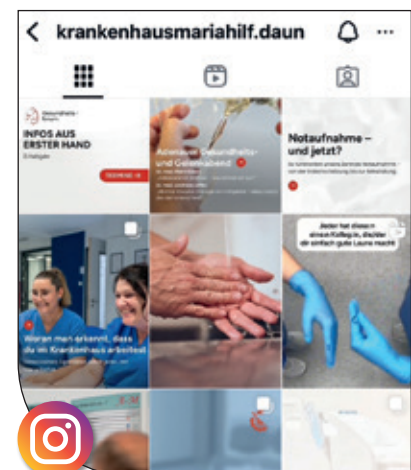

**Dr. med.
Mathis Jaskulsky**
Sektionsleiter
Kardiologie

Zum Jahresende haben wir Alaaeddin Alhamo verabschiedet, der unser Haus zum 31. Dezember 2025 verlassen hat, um seine berufliche Laufbahn im Ausland fortzusetzen. Wir danken ihm herzlich für seine engagierte Arbeit und die erfolgreiche Weiterentwicklung unserer Kardiologie. Seit dem 1. Januar 2026 hat Dr. med. Mathis Jaskulsky die

Sektionsleitung der Kardiologie übernommen. Der erfahrene Kardiologe war zuvor als Leitender Oberarzt, Chefarztvertreter und Leiter des Herzkatheterlabors am Sana Krankenhaus Hürth tätig und bringt nun seine umfangreiche Expertise in Daun ein. Wir heißen Dr. Jaskulsky nochmals herzlich willkommen und wünschen beiden Ärzten weiterhin alles Gute! +

NEUER SEKTIONSLEITER IN DER KARDIOLOGIE

IHR DIREKTER DRAHT ZU UNS

INNERE MEDIZIN

Chefarzt Dr. med. Jost Pischel
Tel. 06592 715-2221

Geriatrie

Leitender Arzt Vasil Marinov
Tel. 06592 715-2221

Kardiologie

Sektionsleiter
Dr. med. Mathis Jaskulsky
Tel. 06592 715-2221

Palliativ

Leitender Arzt Fabian Lütz
Tel. 06592 715-2398

Psychosomatik

Dr. med. Beate Huck
Tel. 06592 715-2360

ANÄSTHESIE UND INTENSIVMEDIZIN

Chefarzt Dante Guckes
Tel. 06592 715-2217

KOMMISSARISCHE PFLEGEDIENTSTLEITUNG

Carina Krämer
Tel. 06592-2108

CHIRURGIE- / UNFALL- UND VISZERALCHIRURGIE / GEFÄSSCHIRURGIE

Allgemein- und Viszeralchirurgie

Chefarzt Dr. med.
Wilhelm Bruss
Tel. 06592 715-2242

Allgemein- und Unfallchirurgie

Chefarzt Dr. med.
Michael Pfeiffer
Tel. 06592 715-2242

Gefäßchirurgie

Sektionsleiter
Wolfgang Wagner
Tel. 06592 715-2326

ORTHOPÄDIE

Chefarzt Dr. med.
Pierre Göbel
Tel. 06592 715-2431

Gelenkchirurgie und Endoprothetik

Leitender Arzt Dr. med.
Andres Leffler
Tel. 06592 715-2431

**MEDIZINISCHES VERSORGUNGS-
ZENTRUM (MVZ) DAUN**
Tel. 06592 715-2600

Chirurgische Praxis

Innere Medizin /
Gastroenterologie

Orthopädische Praxis

Neurologische Praxis

Hausärztliche Versorgung

UNSERE PRAXEN IM KRANKENHAUS

UroVitas / Urologische Praxis

Tel. 06592 964964-0

Radiologische Praxis

Tel. 06592 715-2250

MVZ Augenklinik Petrisberg GmbH

Tel. 0651 998499-0

Onkologische Praxis

MVZ DocEins West GmbH
Tel. 06592 715-2396

Praxis für Rheumatologie

Tel. 06592 715-2750

ZENTRALE NOTAUFNAHME

Leitender Arzt
Sulaiman Alnabahin
Tel. 06592 715-2444



**Dr. med.
Jost Pischel**
Chefarzt Innere
Medizin



**Vasil
Marinov**
Leitender Arzt
Geriatrie



**Dr. med. Mathis
Jaskulsky**
Sektionsleiter
Kardiologie



Fabian Lütz
Leitender Arzt
Palliativ



**Dr. med.
Beate Huck**
Psychosomatik



Dante Guckes
Chefarzt
Anästhesie und
Intensivmedizin



**Dr. med.
Wilhelm Bruss**
Chefarzt
Allgemein- und
Viszeralchirurgie



**Dr. med.
Michael Pfeiffer**
Chefarzt
Allgemein- und
Unfallchirurgie



**Wolfgang
Wagner**
Sektionsleiter
Gefäßchirurgie



**Dr. med.
Pierre Göbel**
Chefarzt
Orthopädie



**Dr. med.
Andres Leffler**
Leitender Arzt
Endoprothetik-
zentrum



**Sulaiman
Alnabahin**
Leitender Arzt
Zentrale
Notaufnahme



Wir sind Ihr ambulantes Pflegeteam in der Eifel

gemeinsam lebensqualität sichern



Wir beraten Sie

- ✓ bei Eintritt der Pflegebedürftigkeit über Leistungen der Kranken- & Pflegeversicherung
- ✓ über Möglichkeiten der häuslichen Versorgung und zusätzliche Betreuungsleistungen
- ✓ über Entlastungsangebote für pflegende Angehörige



Wir unterstützen Sie

- ✓ bei der Antragstellung für Pflegegeld
- ✓ bei der Auswahl von Pflegehilfsmitteln
- ✓ bei der Entlastung Ihrer pflegenden Angehörigen

 **ambulant Eifel**
Mayener Straße 25
53539 Kelberg

 02692 – 268 99 100

 0160 – 932 58 149

 info@ambulant-eifel.de

Hier gehts
zur Website

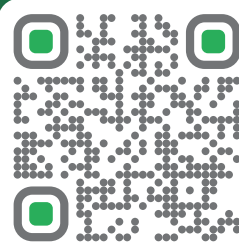

Wir fahren SIE gerne...

Fahrdienst
Ganser

Inh. Ute Minninger e.K



**06592-
98 13 13**



- Krankenfahrten
- Rollstuhlfahrten
- Dialysefahrten
- Strahlentherapie
- Liegend- und Tragestuhltransporte
- Chemotherapie
- Tagesklinik
- amb. Operationen
- Stadt- Fernfahrten

Krankenfahrten aller Krankenkassen

Kampbüchelstr. 4 · 54550 Daun

info@ganser-daun.de · www.fahrdienst-daun.de

 **Orthopädie
krämer**
Kompetenz für Ihre Gesundheit

**GESUND
IN BEWEGUNG**



Innovative und individuelle
Hilfsmittel für die ganze Familie
kommen aus Gerolstein



*Langjährige Erfahrung und einzigartiges
Handwerk – aus Gerolstein.*

Mehr als ein Vierteljahrhundert im Einsatz für die Gesundheit: Als freundlicher, kompetenter Partner rund um Gesundheit und Wohlbefinden kümmern wir uns mit viel Herzblut um unsere kleinen und großen Kundinnen und Kunden. Ihre Mobilität wiederherzustellen, zu unterstützen und Erkrankungen im Bewegungsapparat vorzubeugen, ist unsere Mission – dafür bilden wir uns kontinuierlich weiter, um immer auf dem neuesten Stand der Orthopädie-Technik zu sein.

LEISTUNGEN

Sanitätshaus

- + Schuhe
- + Bandagen
- + Kompression
- + Gesundheitsartikel

Orthopädie-Schuhtechnik

- + Orthopädische Maßschuhe
- + Schuhzurichtungen
- + Einlagen

Reha-Technik

- + Rollstühle
- + Gehhilfen
- + Kinder-Reha
- + Sitzschalen
- + Krankenpflege

Orthopädie-Technik

- + Kinderorthopädie
- + Orthesen
- + Prothesen
- + Digitale Vermessungen

Krämer Orthopädie GmbH

Brunnenstraße 22 · 54568 Gerolstein

Telefon: 06591 7374 · www.kraemer-orthopaedie.de



EINSEGNUNG DER NEUEN HAUSÄRZTLICHEN PRAXIS IM MVZ

AM 14. JULI 2025 WURDE UNSERE NEUE HAUSÄRZTLICHE PRAXIS DES MEDIZINISCHEN VERSORGUNGSZENTRUMS (MVZ) IN DER DOCKWEILER STRASSE 10A FEIERLICH EINGESEGNET.

Neben der zahlreichen Kolleginnen und Kollegen aus dem niedergelassenen Bereich nahmen auch der Pfarrer, die Landrätin, der Stadtbürgermeister und ein Stellvertreter des Verbandsbürgermeisters an der Veranstaltung teil. Die Einsegnung markierte einen wichtigen symbolischen Moment. Sie zeigt, wie wichtig eine starke hausärztliche Versorgung ist – und wie groß die Unterstützung aus Politik, Kirche und Kollegenschaft dafür ausfällt. Wir danken allen Beteiligten für ihr Kommen.

Einige Eindrücke der Feierlichkeiten haben wir für Sie in Bildern festgehalten: +



Ihr Spezialist für gutes Hören



Verstehen Sie manchmal nur Bahnhof?

Mit einer ausführlichen und genauen Höranalyse bekommen Sie Gewissheit über Ihr Hörvermögen und erhalten eine individuelle Empfehlung für eine bestmögliche Hörleistung im Alltag.
Vereinbaren Sie noch heute einen Termin bei Ihrem Hörexperten!

Geballte Kompetenz unter einem Dach

Hörgeräte aus Meisterhand, Kinderversorgung, Implantatbetreuung,
Tinnitus Spezialisten, Audiotherapeuten, Lärmschutzhörgeräte
Kostenfreie Höranalyse & Probetragen • Lichtsignalanlagen • 3D Maßanfertigung von Im-Ohr-Hörgeräten

Daun, Trierer Straße 19
Tel. 06592-8215

Gerolstein, Hauptstraße 17
Tel. 06591-811 39

Adenau, Hauptstraße 26
Tel. 02691-933 109

Prüm, Tiergartenstraße 13
Tel. 06551-6622

Hillesheim, Am Markt 1
Tel. 06593-99 64 822

www.hoergeraete-moeller.de



Nach dem Krankenhaus zur Reha

Willkommen in unseren Fachkliniken
auf dem Kueser Plateau

Wir behandeln

- Herz-Kreislauf-Erkrankungen
- Stoffwechselerkrankungen
- Orthopädische Erkrankungen
- Neurologische Erkrankungen
- Psychiatrische Erkrankungen
- Psychosomatische Erkrankungen

Das Angebot auf einen Blick

- Interdisziplinäre Behandlung
- Modernste Diagnostiken
- MTT Räume + Schwimmbad
- Einzelzimmer/Balkon
- Premium Station
- Aufnahme von Begleitpersonen



Für gehobene Ansprüche an Service und
Unterbringung: www.median-premium.de



MEDIAN Reha-Zentrum Bernkastel-Kues
Kueser Plateau · 54470 Bernkastel-Kues
Reservierungsservice und Informationen:
Telefon +49 (0)800 0600 600 100
reservierungsservice.bernkastel-kues@median-kliniken.de
www.median-kliniken.de

SPEZIELLE KERAMIK-KNIEPROTHESE FÜR PATIENTEN MIT METALLALLERGIE



DER 83-JÄHRIGE RENTNER AUS DER EIFEL KONNTE KAUM NOCH SCHMERZFREI TREPPEN STEIGEN. JAHRELANG HATTE ER UNTER FORTSCHREITENDER KNEIARTHROSE GELITTEN. DER KNORPEL WAR SO WEIT VERSCHLISSEN, DASS DIE GELENKFLÄCHEN VON OBER- UND UNTERSCHENKEL SCHMERZHAFT AUF EINANDER RIEBEN. KONSERVATIVE THERAPIEN HALFEN NICHT MEHR. EINE HERKÖMMLICHE KNEIPROTHESE KAM FÜR IHN WEGEN EINER NICKEL-ALLERGIE NICHT INFRAGE – BIS ER IM ENDOPROTHETIK-ZENTRUM DER MAXIMALVERSOR- GUNG AM KRANKENHAUS MARIA HILF EINE LÖSUNG FAND: EINE SPEZIELLE KNEIPROTHESE MIT KERAMIKOBERFLÄCHE (OXINIUM), FREI VON ALLERGIEAUSLÖSENDEN METALLEN.

Die Arthrose des Kniegelenks (Gonarthrose) ist eine sehr häufige Verschleißerkrankung in Deutschland. Wenn alle nichtoperativen Behandlungen wie Physiotherapie, Einlagen, Medikamente oder Spritzen keine Linderung mehr bringen, bleibt oft nur der operative Ersatz des Kniegelenks. Mit über 180.000 Eingriffen pro Jahr ist der künstliche Kniegelenkersatz hierzulande die zweithäufigste Operation nach dem Hüftgelenk. Für Patienten mit nachgewiesener Metallallergie, beispielsweise gegen Nickel, stellen herkömmliche Prothesen jedoch ein Risiko dar. Unverträglichkeitsreaktionen können zu anhaltenden Schmerzen, Schwellungen, Rötungen und Bewegungseinschränkungen führen.

„Für diese Patientengruppe setzen wir auf eine spezielle Knieprothese aus Amerika mit einer schwarzen Keramikoberfläche, dem sogenannten Oxinium. Diese weltweit einzigartige Kniegelenksendoprothese ist besonders langlebig und funktional überzeugend“, erklärt Dr. med. Pierre Göbel, Chefarzt der Orthopädie. Neben dem vollständigen Kniegelenkersatz können auch Teilprothesen – etwa nur für den inneren Gelenkanteil oder den Teil hinter der Kniescheibe (die sogenannte Gleitbahn) – in der speziellen Allergieprothese implantiert werden.



**Dr. med.
Pierre Göbel**
Chefarzt
Orthopädie

Die Orthopädie am Krankenhaus Maria Hilf führt etwa 200 der Spezialprothesen aus Amerika von den rund 650 Kniegelenkoperationen pro Jahr durch. Insgesamt werden jährlich rund 1.100 Gelenkoperationen durchgeführt. Die hohe Eingriffszahl sorgt für große Routine und Sicherheit bei allen Abläufen. ▶

Dank eines speziellen Liefervertrags mit dem Hersteller kann das Krankenhaus die hochwertige Keramikprothese allen geeigneten Patienten anbieten. „Die zusätzlichen Kosten für die allergiefreundliche Knieprothese übernimmt unser Krankenhaus, da diese besondere Versorgung von den Kostenträgern nicht gesondert finanziert wird. Für uns ist es im Sinne einer hochwertigen Patientenversorgung selbstverständlich, diese Leistung anzubieten“, freut sich der Geschäftsführer des Krankenhauses, Oliver Zimmer.

Der 83-Jährige aus der Eifel kann inzwischen wieder schmerzfrei spazieren gehen und sogar Fahrrad fahren. Er hat sein Leben zurück, berichtet er wenige

Monate nach der Operation. Für viele Patienten bedeutet die innovative Keramikprothese den Schritt zurück in einen aktiven Alltag – unabhängig von einer bestehenden Metallallergie.

Rundum-Versorgung aus einer Hand

Bei uns im Krankenhaus Maria Hilf erfolgt die gesamte Behandlung – von der ersten Diagnose bis zur Nachsorge – in enger Zusammenarbeit mit den niedergelassenen Kollegen sowie im Medizinischen Versorgungszentrum, kurz MVZ.

1. Sprechstunde und Diagnostik:

Im MVZ wird zunächst die Diagnose gestellt und die weitere Therapie besprochen. Sollte eine Operation notwendig sein, erhalten unsere Patienten umfassende Informationen über den Eingriff und die Nachbehandlung.

Auch Verordnungen für Physiotherapie – vor und bis sechs Monate nach der OP – können direkt über das MVZ oder den Hausarzt erfolgen.

Die gesamte Terminplanung übernimmt unsere Chefsekretärin gemeinsam mit ihrem Team. Auch die Reha wird frühzeitig organisiert – ganz nach den individuellen Wünschen

der Patienten. Zusätzliche Untersuchungen wie Röntgen, Labor oder MRT können direkt im Krankenhaus durchgeführt werden.

2. Vorbereitung zum stationären Aufenthalt:

Etwa eine Woche vor der Operation erfolgt die Vorbereitung für den Eingriff. Neben einer aktuellen Blutabnahme und einer erneuten genauen Untersuchung des Patienten folgt das Gespräch mit dem Narkosearzt sowie die Aufklärung über den Eingriff. Die OP-Vorbereitung dauert in der Regel zwei bis drei Stunden.

3. Stationäre Therapie:

Der Aufenthalt beginnt in der Regel einen Tag vor der Operation, um dem Patienten einen stressfreien Start zu ermöglichen. Am Nachmittag der Aufnahme oder am Vormittag der OP besucht der spezialisierte Operateur den Patienten, bespricht offene Fragen und überprüft die Markierung der OP-Seite.

Die Operation selbst dauert etwa 40–55 Minuten und wird oft in Teilnarkose durchgeführt. Danach erfolgt die Betreuung auf der modern ausgestatteten orthopädischen Station. Bereits am ersten Tag nach der Operation startet die Physiotherapie – zunächst mit Mobilisation im Zimmer, dann auf der Sta- ▶



Dr. med. Pierre Göbel zeigt die spezielle Knieprothese mit der schwarzen Keramikoberfläche, dem sogenannten Oxinium.



Wir sind geprüfter Raumakustik Fachberater

Reduzieren Sie den Lärmpegel!

Akustikdecke | Akustikpaneele | Wandabsorber
Flächenvorhang | Textilboden

Malerfachbetrieb Grötz GmbH
Am Maibüsch 6 · 56766 Ulmen

☎ 02676 - 93690
✉ info@maler-groetz.de

www.maler-groetz.de

Wir beraten Sie gerne!



Optik

- Große Auswahl an Markenbrillenfassungen und Sonnenbrillen
- kostenlose Überprüfung & Reinigung Ihrer Brille
- Augenprüfung mit modernster Messtechnik

Akustik

- Hörgeräteanpassung mit moderner Computertechnik
- Hörgeräte-Service & Reparatur
- kostenloser Hörtest
- Gehörschutzberatung



IHR AUGENOPTIKER & HÖRGERÄTEAKUSTIKER IN DAUN

Optik & Akustik Mayer
Lindenstraße 6 · 54550 Daun · Tel. (0 65 92) 534
Fax (0 65 92) 73 51 · www.optik-mayer.de

Wir bieten Ihnen in beiden Einrichtungen professionelle Tages- und Kurzzeitpflege sowie vollstationäre Pflege und Betreuung.

Hausgemeinschaften
für demenziell
veränderte Menschen



Hausgemeinschaften
für Senioren



Termine und Hausbesichtigung bitte in der Zentralverwaltung unter der Nummer 06592/17497-0 vereinbaren.



info@haus-helena.com - www.haus-helena.com

*Kommen Sie zur REHA
nach Bad Bertrich in die*



ELFENMAAR-KLINIK
Orthopädische Rehabilitation



Wir behandeln Sie:
ambulant oder stationär

Im Anschluss an:

- Kunstgelenkoperationen
- Wirbelsäulenerkrankungen und -operationen
- Sport- und Unfallverletzungen

Aufnahme/weitere Infos:



Tel: 02674/181-911 oder -912 · aufnahme@elfenmaar-klinik.de · www.elfenmaar-klinik.de

www.vr-rheinahreifel.de

**GEMEINSAM
blicken wir nach vorn –
MACHEN statt wollen!**

**Morgen
kann kommen.**

Wir machen den Weg frei.



**VR Bank
RheinAhrEifel eG**

tion und schließlich an der Treppe. Das Implantat ist sofort voll belastbar.

4. Physiotherapie:

Unsere Physiotherapie ist spezialisiert auf die Behandlung nach Kunstgelenkoperationen. Neben klassischen Verfahren kommt auch die Motorschiene zum Einsatz, die das Knie direkt nach der OP passiv bewegt. Lymphdrainagen unterstützen die Heilung und werden bereits auf der Station durchgeführt. Wöchentliche gemeinsame Visiten von Ärzten und Physiotherapeuten sorgen für eine optimale Abstimmung.

5. Pflege auf Station:

Das eingespielte Team der orthopädischen Station ist vom ersten Moment bis zur Entlassung für den Patienten da und hat immer ein offenes Ohr für Fragen. Moderne, helle Räumlichkeiten – teils Neubau, teils aufwendig renoviert – sowie eine familiäre Atmosphäre unterstützen die Genesung.

6. Rehabilitation:

Das Krankenhaus arbeitet seit vielen Jahren vertrauensvoll mit verschiedenen Rehakliniken, etwa der Elfenmaar-Klinik in Bad Bertrich oder Kliniken in Bad Neuenahr, zusammen. Auch ambulante Reha-Maßnah-

men sind möglich und werden von rund 20 Prozent der Patienten bevorzugt.

7. Nachsorge und Nachkontrollen:

Nach der Rehabilitation können Nachsorgetermine im MVZ oder beim Operateur vereinbart werden, wenn dies von Ihnen oder vom niedergelassenen Hausorthopäden gewünscht ist. Der Hausorthopäde kann – sofern dies nicht schon verordnet wurde –

weitere Physiotherapie verschreiben. Für sechs Monate nach der Operation kann Physiotherapie unbegrenzt verschrieben werden. Alle behandelnden Ärzte erhalten nach dem Nachsorgetermin einen Bericht über den Verlauf, sodass die Versorgung nahtlos fortgesetzt wird. Bei akuten Problemen steht jederzeit die zentrale Notfallambulanz des Krankenhauses zur Verfügung. +



Dr. med. Pierre Göbel erklärt die Keramik-Knieprothese, welche besonders für Allergiker geeignet ist.

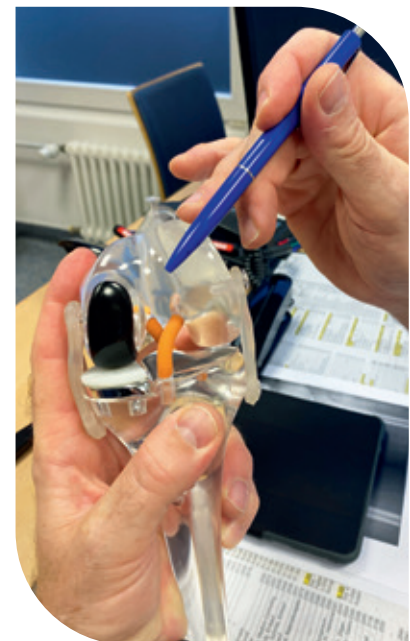

Detailaufnahme der speziellen Knieprothese.

TERMINVEREINBARUNG UND KONTAKTDATEN:

Orthopädische Ambulanz am Krankenhaus Maria Hilf
Maria-Hilf-Straße 2, 54550 Daun
 Tel. 06592 715-2431 oder 06592 715-2548

MVZ für Orthopädie am Krankenhaus Maria Hilf
Maria-Hilf-Straße 2, 54550 Daun
 Tel. 06592 715-2600 auch über Doctolib



GenuTrain® OA

AKTIV MIT ARTHROSE

Kommen Sie vorbei
und testen Sie Orthesen
von Bauerfeind!



JETZT GUT INFORMIERT SEIN BEIM THEMA ARTHROSE!

Kommen Sie direkt in unser Sanitätshaus oder vereinbaren Sie einen Beratungstermin mit uns.
Wir sind Aktiv-Berater für Arthrose. Erleben Sie selbst, wie Ihnen die Bauerfeind-Produkte im Alltag helfen können.

Wir beraten Sie gern.

Filiale Daun

Wirichstraße 9 · 54550 Daun

T 06592-3369

E daun@sh-wittlich.de

Filiale Mayen

Neustraße 20 · 56727 Mayen

T 02651-1279

E mayen@sh-wittlich.de

Filiale Schweich

Bernhard-Becker-Straße 4 · 54338 Schweich

T 06502-4805

E schweich@sh-wittlich.de

Filiale Bad Münstereifel

Kölner Straße 27a · 53902 Bad Münstereifel

T 02253-9320246

E bme@sh-wittlich.de



GenuTrain® OA



CoxaTrain®

Kommen Sie vorbei!



EINFACH PARKEN AM KRANKENHAUS – SO GEHT'S!

PARKEN, BESUCHEN, BEZAHLEN UND RAUSFAHREN – SO EINFACH IST UNSER PARKSYSTEM RUND UM DAS KRANKENHAUS.

Damit Sie sich ganz auf Ihren Termin oder den Besuch bei Ihren Angehörigen konzentrieren können, haben wir die Parkplatzsituation für Patienten und Besucher neu organisiert.

Neue Beschilderungen und eine klar geregelte Zufahrt sorgen für eine bessere Orientierung. Und auch die Tarife bleiben fair – das Parken kostet 80 Cent pro Stunde oder maximal 8 Euro am Tag. Für Besucher, die mit dem Fahrrad kommen, gibt es ebenfalls gesicherte Stellplätze direkt am Haus.

So funktioniert's – Schritt für Schritt

1) Parken ohne Schranke

Fahren Sie einfach auf einen unserer Parkplätze. Eine Schranke gibt es nicht mehr bei uns – Ihr Kennzeichen wird automatisch per Kamera erfasst. Ein Ticket ziehen oder Knopf drücken? All das ist nicht mehr nötig.

2) Besuchen

Sie parken Ihr Auto und gehen entspannt zum Termin oder Besuch.

3) Bezahlen

Bevor Sie den Parkplatz wieder verlassen, geben Sie Ihr Kennzeichen am Parkautomaten ein. Der Automat erklärt Ihnen die weiteren Schritte.

4) Rausfahren

Nach der Zahlung können Sie direkt ausfahren. +



P1 & P2 – direkt am Krankenhaus

Beide Parkplätze bieten die kürzesten Wege zum Haupteingang des Krankenhauses – ideal für Patienten und Besucher. P1 liegt unter dem Neubau des Krankenhauses, P2 hinter dem Schwesternwohnheim.

Adresse: Maria-Hilf-Straße 2, 54550 Daun



P4 – rückseitig zur Klinik

Vom Parkplatz P4 sind Sie in nur zwei Minuten am Haupteingang.

Adresse: Wehrbüschstraße 8, 54550 Daun



P5 – nur für Mitarbeitende

Diesen Parkplatz dürfen nur unsere Mitarbeitenden nutzen.



SELBSTHILFEGRUPPEN IM KRANKENHAUS MARIA HILF

– GEMEINSAM WEGE FINDEN

Selbsthilfegruppen sind ein wertvoller Bestandteil im Umgang mit Krankheit, seelischer Belastung oder Lebenskrisen. Der Austausch mit Menschen in ähnlichen Situationen kann Halt geben, Verständnis schaffen und neue Perspektiven eröffnen. Das Krankenhaus Maria Hilf in Daun unterstützt diesen wichtigen Beitrag zur Gesundheitsförderung, indem es bei Bedarf zu den jeweiligen Ansprechpartnern den Kontakt herstellt sowie verschiedenen Selbsthilfegruppen Räume für ihre regelmäßigen Treffen anbietet.

Wir möchten Betroffenen damit einen Ort bieten, an dem Offenheit, Gemeinschaft und gegenseitige Unterstützung im Mittelpunkt stehen. +

VON A – Z

Aphasiker-Selbsthilfegruppe

Frau Hoffmann 06572 / 9339244

BALSAM für die SEELE

Herr Groß 0171 / 4574915

Defi-Selbsthilfegruppe Eifel-Mosel

Herr Verbücheln 01573 / 8585352
shgdefi-eifelmosel@web.de

Selbsthilfegruppe / Gesprächskreis Fibromyalgie Daun der DRL (Deutsche Rheuma Liga).

Frau Dorn 06592 / 980326
Frau Wagner 06592 / 9843945
Frau Bloss 0174 / 7277670

Ilco Stammtisch der Deutschen ILCO e. V. Vereinigung für Menschen mit einem künstlichen Darm- und Blasenausgang

Herr Blum 06593 / 8151

DSMG Vulkaneifelhocker

Frau Dresen 0151 / 28119986
Frau Hartelt 0170 / 8993469

Prostatakrebs-Selbsthilfegruppe

Herr Langwagen 0175 / 8680521

SHG für Arm- und Beinamputierte

Herr Jansen 089 / 4161740-3005

SHG Licht im Dunkeln

Frau Kalfsbeek 0177 / 7199517
shg-licht-im-dunkeln@web.de

HAUSTECHNIK AUS EINER HAND

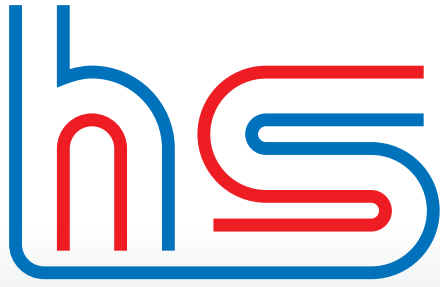

HEIZUNG UND SANITÄR GMBH



ELEKTROTECHNIK GMBH

**IHR PARTNER FÜR
NACHHALTIGE ENERGIE
UND EFFIZIENTES HEIZEN**

**„GEMEINSAM SCHAFFEN WIR EINE
STRALENDE UND WARMER ZUKUNFT“**

Tobias Michels, Dachdecker-Profi
und Michael Reicherz vom Team hs



WARUM SOLLTEN SIE AUF NACHHALTIGE ENERGIELÖSUNGEN SETZEN?

Verlässliche Energiequelle: Mit unseren professionell installierten Photovoltaikanlagen nutzen Sie eine zuverlässige und nachhaltige Energiequelle. Unsere erfahrenen Dachdecker und Elektromeister sorgen für eine fachmännische Installation.

Effizientes Heizsystem: Der Austausch Ihrer alten Heizungsanlage gegen eine moderne Wärmepumpe erhöht nicht nur die Energieeffizienz, sondern reduziert auch Ihren CO₂-Fußabdruck. Das hs-Team garantiert Ihnen eine reibungslose Installation und langfristige Kosteneinsparungen durch niedrigere Heizkosten.

Umweltfreundliche Zukunft: Indem Sie auf Photovoltaik und Wärmepumpen umsteigen, tragen Sie aktiv zu einer umweltfreundlicheren Zukunft bei. Gleichzeitig profitieren Sie von einer zuverlässigen Energieversorgung und einem warmen Zuhause.

Kontaktieren Sie uns direkt um weitere Informationen zu erhalten.





Infos
aus erster Hand
für Patienten
& Angehörige

In der Krankenhauscafeteria
des Krankenhauses (5.Etage)

Jeden 2. Montag im Monat (Ausnahme im Oktober)

Beginn: 18.00 Uhr

Der Eintritt ist frei!



Die Bevölkerung ist herzlich
eingeladen.

**Montag,
12.01.**

Koronare Herzkrankheit und Herzinfarkt

Dr. med. Mathis Jaskulsky, Sektionsleiter Kardiologie

**Montag,
09.02.**

Gelenkverschleiß – was können wir machen?

Und macht ein OP-Roboter bei Arthrose den entscheidenden Unterschied?

Dr. med. Pierre Göbel, Chefarzt Orthopädie

**Montag,
09.03.**

Pflegerische Nachversorgung nach Krankenhausaufenthalt – ambulant oder stationär?

Michael Förster, Geschäftsführer Gesellschaft der Katharinenschwestern / Senioreneinrichtungen mit Silke Mathey,
stv. Caritasdirektorin und Verantwortliche für die pflegerischen Dienste

**Montag,
13.04.**

Volkskrankheit Sodbrennen, Reflux – aktuelle Therapie und Diagnostik

Dr. med. Wilhelm Bruss, Chefarzt Allgemein- und Viszeralchirurgie
Dr. med. Alexander Lindhorst, Oberarzt Innere Medizin

**Montag,
11.05.**

3 Kurzvorträge: „Volkskrankheit Arthrose – was können wir tun?“, „Minimalinvasive Medizin an der Hüfte“, „Roboter in der Medizin - ist das der Unterschied?“

Dr. med. Pierre Göbel, Chefarzt Orthopädie

„Vor-Ort“ Termin
Haus Beda, Bitburg

**Montag,
08.06.**

Schmerztherapie im Alter

Vasil Marinov, Leitender Arzt Geriatrie

**Montag,
10.08.**

Wenn der alte Mensch stürzt

– typische Frakturen, chirurgische Behandlungsmöglichkeiten und wie beuge ich vor?

Dr. med. Michael Pfeiffer, Chefarzt Allgemein- und Unfallchirurgie

**Montag,
14.09.**

Interventionelle Therapie der arteriellen Verschlusskrankung

Wolfgang Wagner, Sektionsleiter Gefäßchirurgie

**Montag,
19.10.**

Minimalinvasive Hüftchirurgie und Arthrose

Dr. med. Pierre Göbel, Chefarzt Orthopädie

„Vor-Ort“ Termin
Forum im Flecken,
Schönecken

**Montag,
09.11.**

Herzwochen 2026 – aktuelle Themen der Kardiologie

Dr. med. Mathis Jaskulsky, Sektionsleiter Kardiologie

**Montag,
14.12.**

Palliativmedizin im Krankenhaus

Fabian Lütz, Oberarzt Innere Medizin und Palliativmedizin

- Änderungen vorbehalten -